

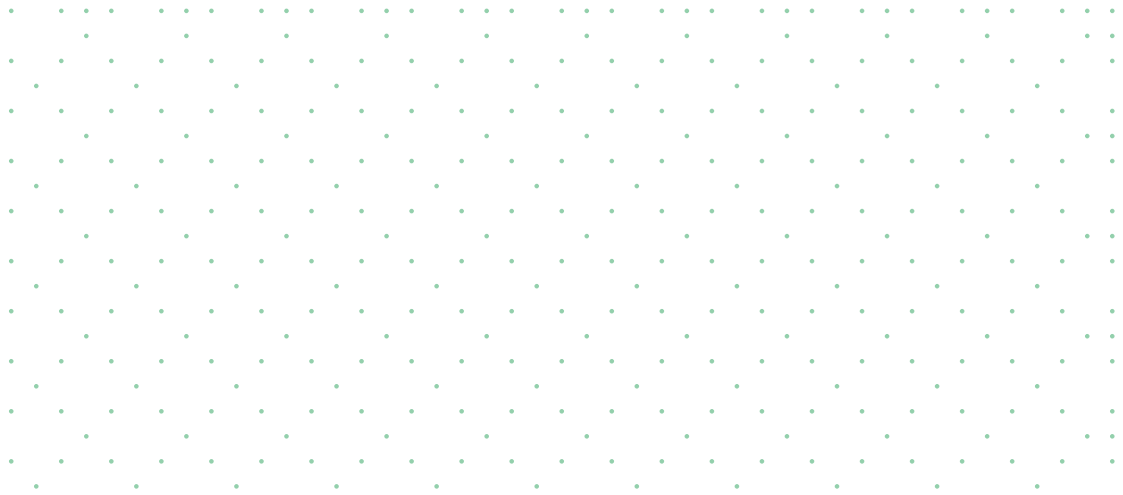

Kooperatives Untersuchungsmanagement



Die zunehmende Menge an Nachweisen, die von Überwachungssystemen, am Körper getragenen Kameras und Bürgern gesammelt werden, fördert die Aufklärung von Verbrechen. Sie bringt jedoch auch neue Herausforderungen bei der Untersuchung mit sich. Mit einem digitalen Untersuchungsmanagementsystem, das die Zusammenarbeit zwischen Sicherheitsabteilungen, externen Behörden und der Öffentlichkeit erleichtert, können Sie diese Herausforderungen schneller meistern und Untersuchungen kostengünstig beschleunigen.

Wie Genetec Clearance helfen kann

Genetec Clearance™ ist ein einfaches, sicheres und flexibles Untersuchungsmanagementsystem, das die Zusammenarbeit erleichtert, damit Sie Fälle rascher abschließen können.

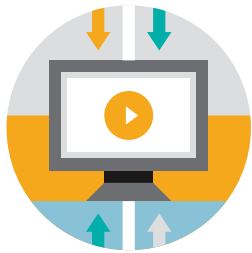

Ein besserer Überblick dank eines zentralen Ortes für alle Nachweise

Greifen Sie zentral auf benötigte Daten in unterschiedlichen Formaten sowie aus verschiedenen Quellen und Anwendungen zu.



Betriebliche Exzellenz von der Erfassung bis zum Fallabschluss

Schließen Sie Fälle schneller ab – mit einer Anwendung, die Ihnen hilft, wichtige Informationen ohne Unterbrechung der Beweiskette zu verwalten.



Unterstützung Ihres Teams beim intelligenteren Arbeiten von überall aus

Maximieren Sie Ihre Produktivität durch automatische Videokonvertierung, Unkenntlichmachung und fortschrittliche Such- und Klassifizierungstools, die auf jedem Gerät zugänglich sind.



Zusammenarbeiten mit anderen Behörden ohne Verzögerungen oder Mehrkosten

Sparen Sie Kosten für Kurierdienste und arbeiten Sie mit einer unbegrenzten Anzahl an Benutzern innerhalb oder außerhalb des Unternehmens reibungslos zusammen. Nehmen Sie ohne Zusatzkosten weitere Benutzer in Ihr Fallbearbeitungsteam auf.

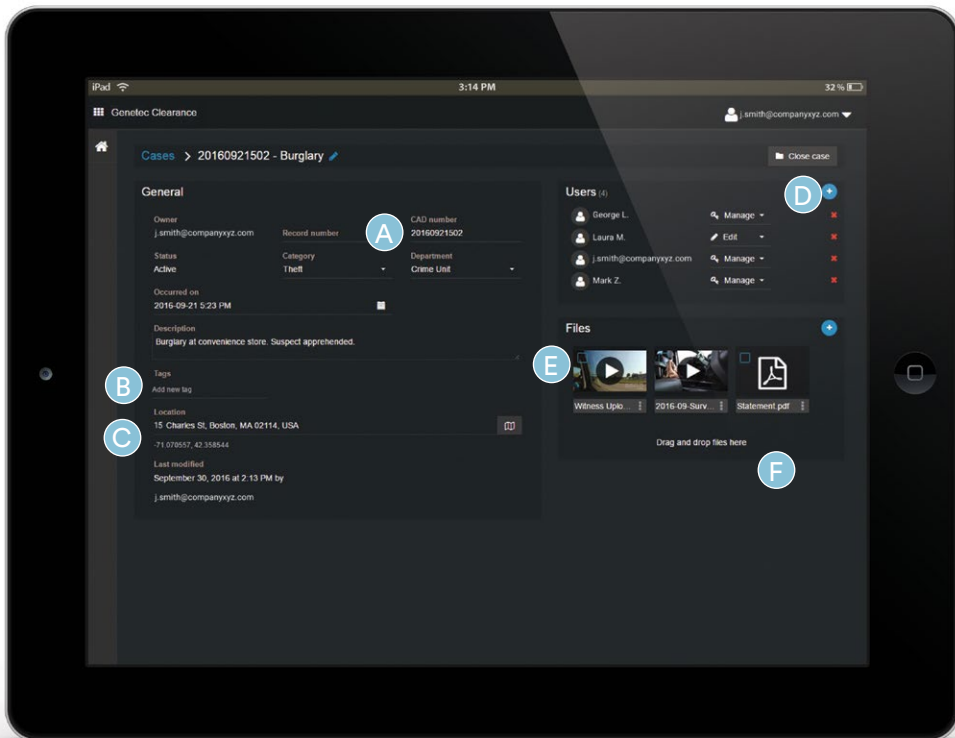

A Die offene API lässt sich in Drittanbietersysteme integrieren, einschließlich Überwachungsplattformen, CAD/RMS-Systemen und am Körper tragener Kameras.

B Anpassbare und durchsuchbare Metadaten, beispielsweise Markierungen, Falltitel, Fallbeschreibungen und Ortsangaben.

C Kartenbasierte Suche nach Nachweisen an geografischen Orten und Gruppieren von Kartenmarkern für eine präzisere Suche.

D Geben Sie Inhalte mit nur einem Tastendruck weiter und gewähren Sie sowohl internen als auch externen Interessengruppen Zugriff.

E Dank der automatischen Videokonvertierung ins MP4-Format benötigen Sie keinen separaten Videoplayer.

F Kompatibel mit unterschiedlichen Arten digitaler Nachweise, darunter Bilder, Videos, Audioaufzeichnungen und PDF.

Einhaltung von Vorschriften sicherstellen

Datenschutz durch Unkenntlichmachung sensibler Informationen in Videos.

Richtlinien zur Aufbewahrung von Falldaten und Dokumenten tragen zur Vermeidung menschlicher Fehler bei.

Mit Prüfprotokollen lassen sich die Aktivitäten interner und externer Benutzer nachverfolgen, sodass die Beweiskette intakt bleibt.

Integration in Active Directory zur Authentifizierung von Benutzern und zur Verwaltung des Systemzugriffs.

CJIS- und FedRAMP-konform, mit AES-256-Bit-Verschlüsselung und SHA-256.

Arbeiten Sie zuverlässig mit einer skalierbaren und sicheren Lösung, die durch eine Betriebszeit von 99,9 % und automatische Updates dafür sorgt, dass Sie mit dem Tempo des digitalen Zeitalters mühelos mithalten können.

Genetec Clearance – Tarife

Wählen Sie die Genetec Clearance-Edition, die Ihren Anforderungen entspricht, um mit der Zusammenarbeit zu beginnen und Fälle schneller abzuschließen.

	Tarif 25	Tarif 100	Tarif 200	Tarif 600	Tarif 1000
Neue Fälle pro Monat	25	100	200	600	1.000
Speicherplatz inbegriffen (GB)	600 GB	1.500 GB	3.000 GB	7.500 GB	15.000 GB
Benutzer- und Gastkonten	Unbegrenzt				
Unkenntlichmachung in Videos	•	•	•	•	•
Mobil-App	•	•	•	•	•
Genetec Clearance-Plug-in für Security Center	•	•	•	•	•
Support und Software-Updates	•	•	•	•	•
Active Directory/SSO-Integration*	—	•	•	•	•
API-Zugriff	—	•	•	•	•
eDiscovery-Prüfprotokoll	—	—	•	•	•
Erweiterte Videoformat-Bibliothek	—	◦	◦	•	•

• Inbegriffen

◦ Optional

* Unternehmen können ihre Active Directory (AD)-Benutzeridentitäten über Microsoft Azure Active Directory oder andere Anbieter, die den OpenID Connect-Standard unterstützen, zusammenführen.

45-Tage-Testversion

Melden Sie sich noch heute bei genetec.com/tryclearance an.

Kontaktieren Sie uns

Genetec Inc. genetec.com/standorte
 info@genetec.com
 @genetec

© Genetec Inc., 2019. Genetec, das Genetec-Logo und Genetec Clearance sind Marken von Genetec Inc. und können im Register verschiedener Gerichtsbarkeiten eingetragen oder zur Eintragung angemeldet sein. Andere in diesem Dokument verwendete Marken sind möglicherweise Marken der Hersteller oder Anbieter der jeweiligen Produkte.